

Annexe 2

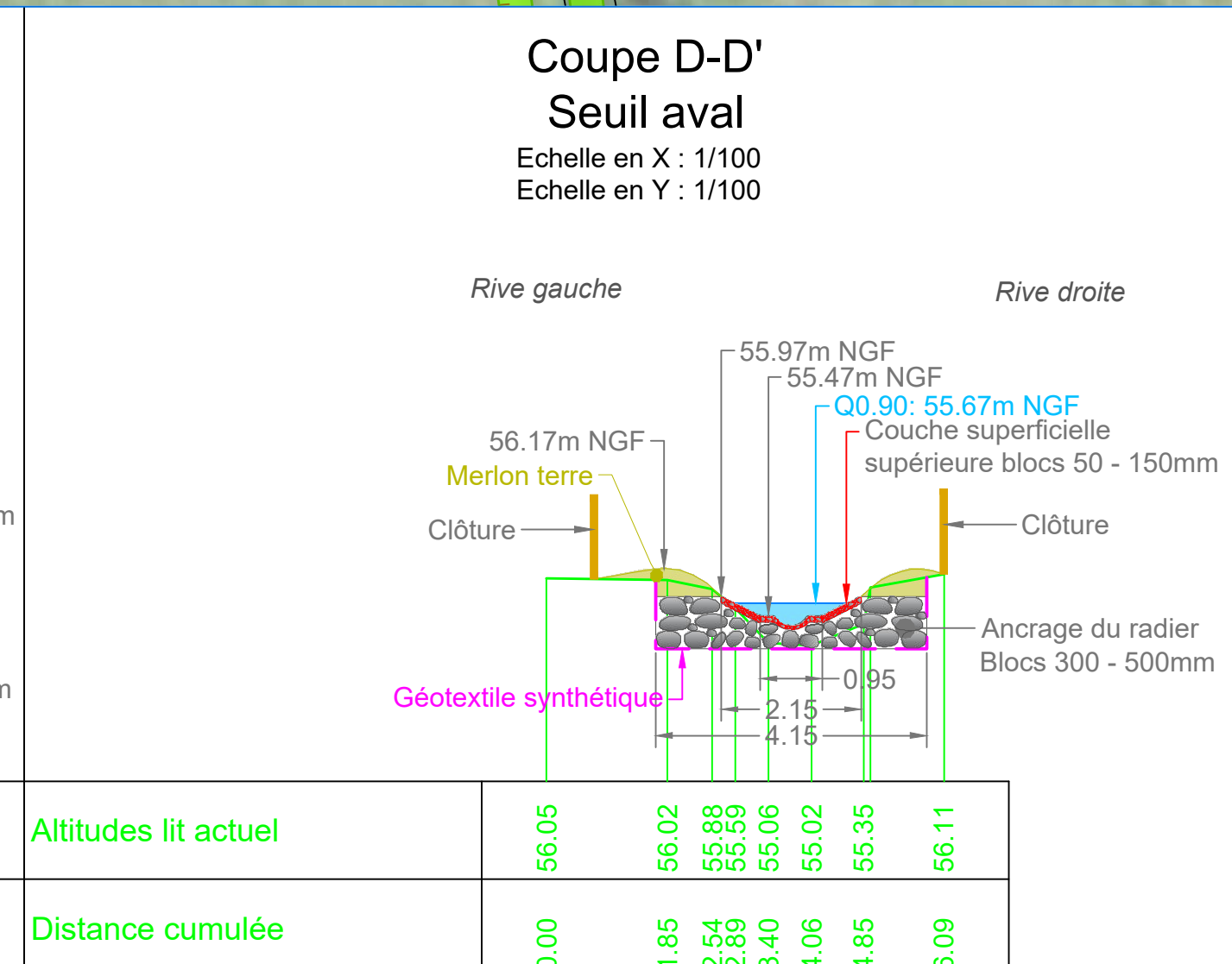

COVADIS
Profil en long de l'aménagement du secteur 2
Echelle en X : 1/250
Echelle en Y : 1/50

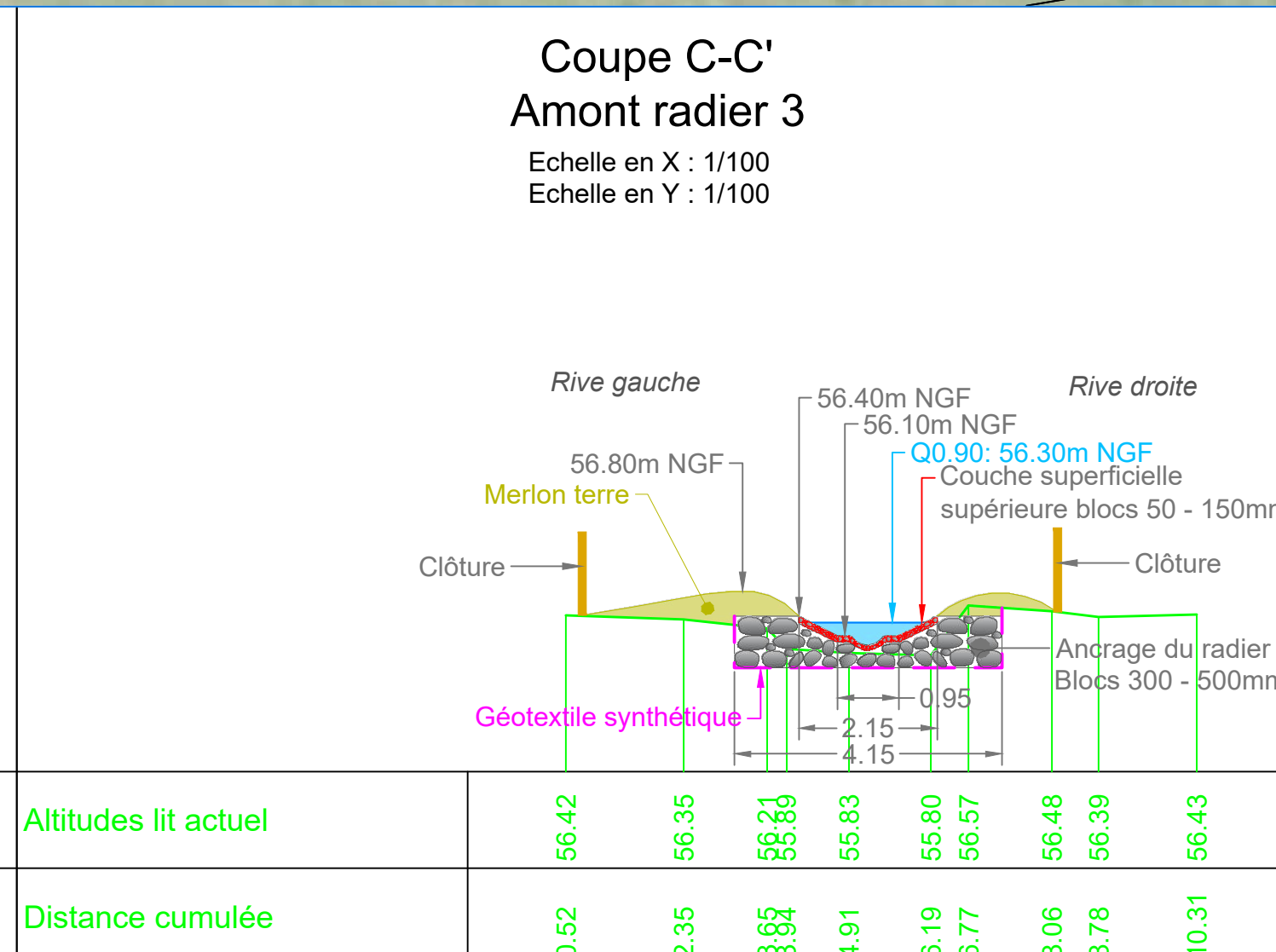
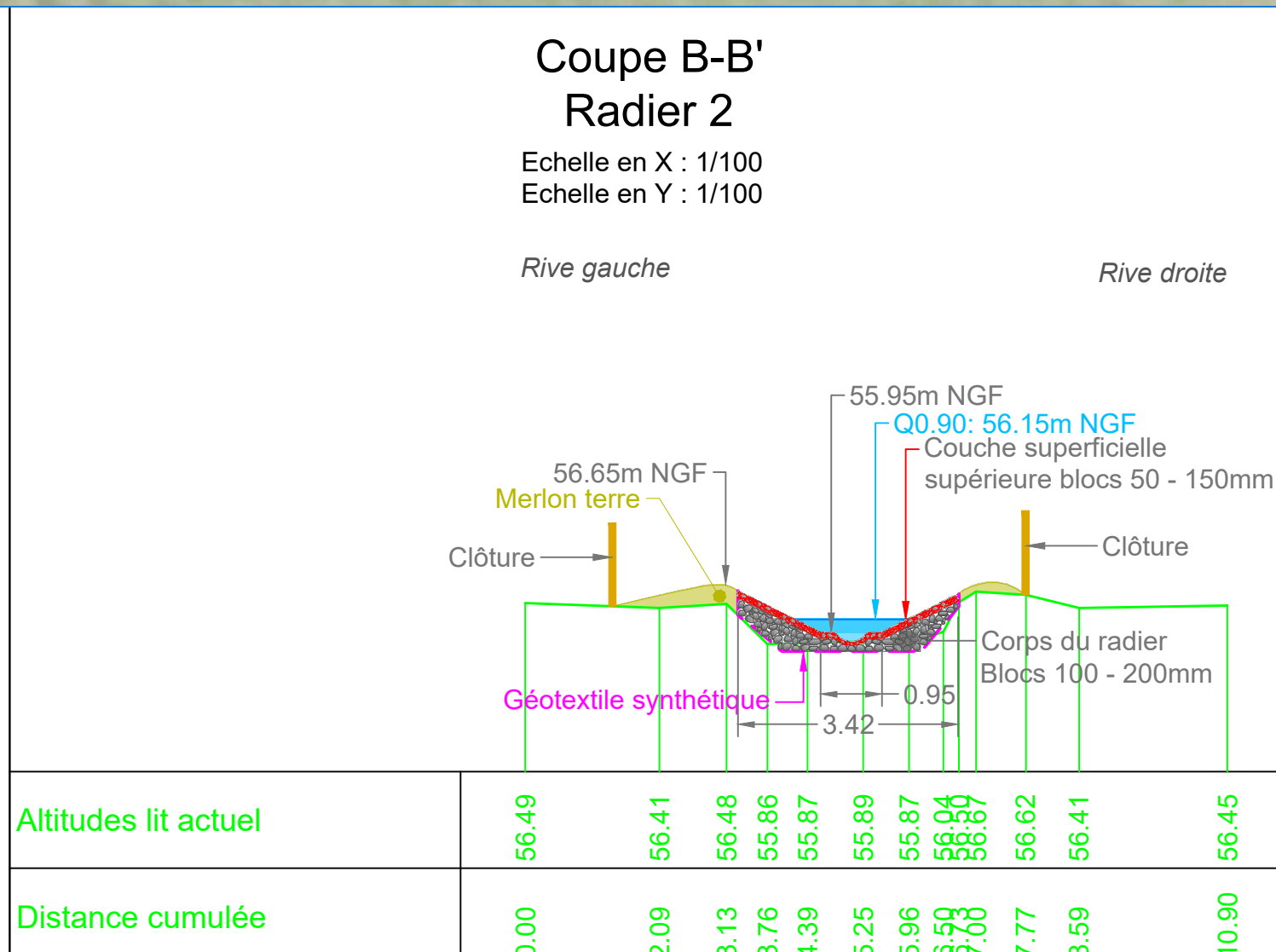
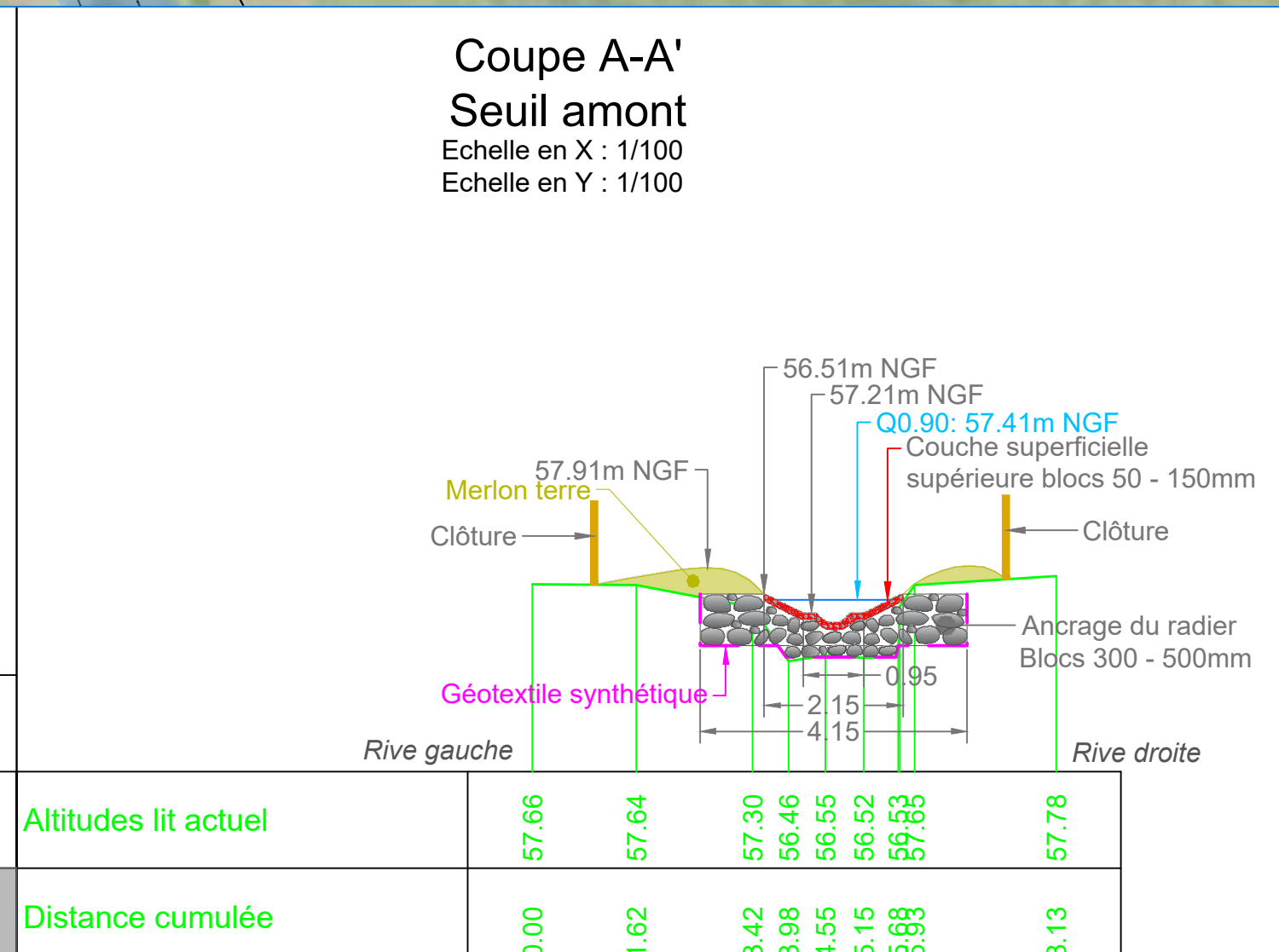
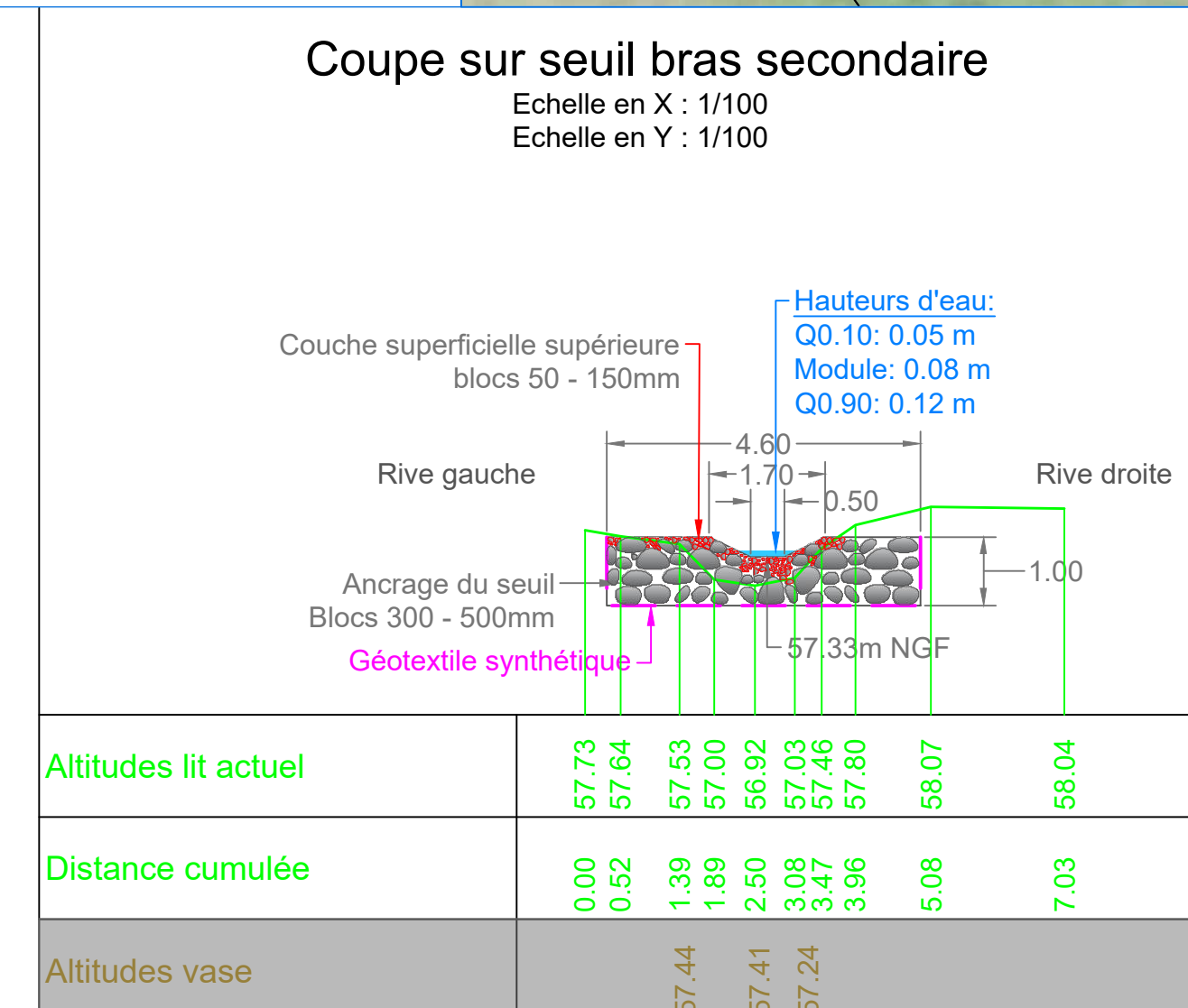
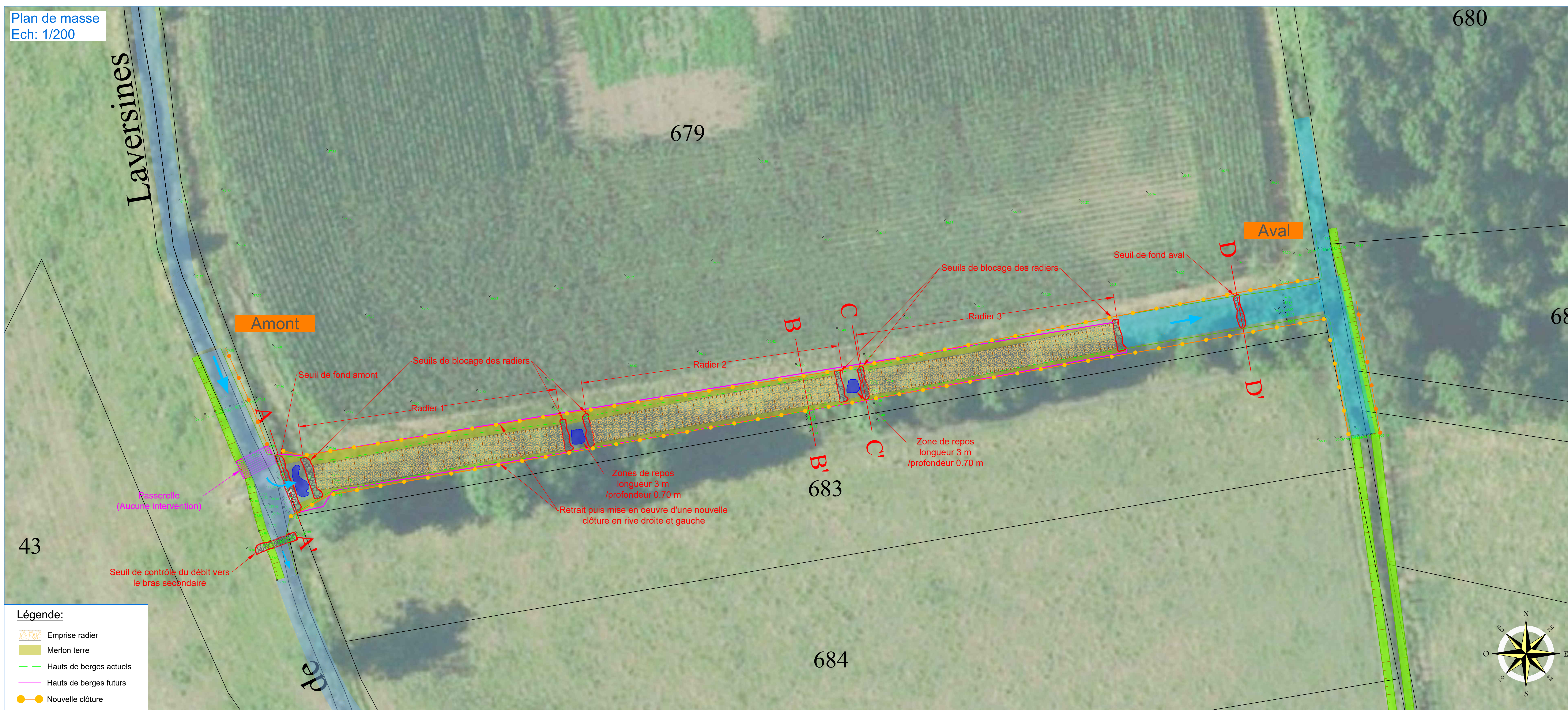
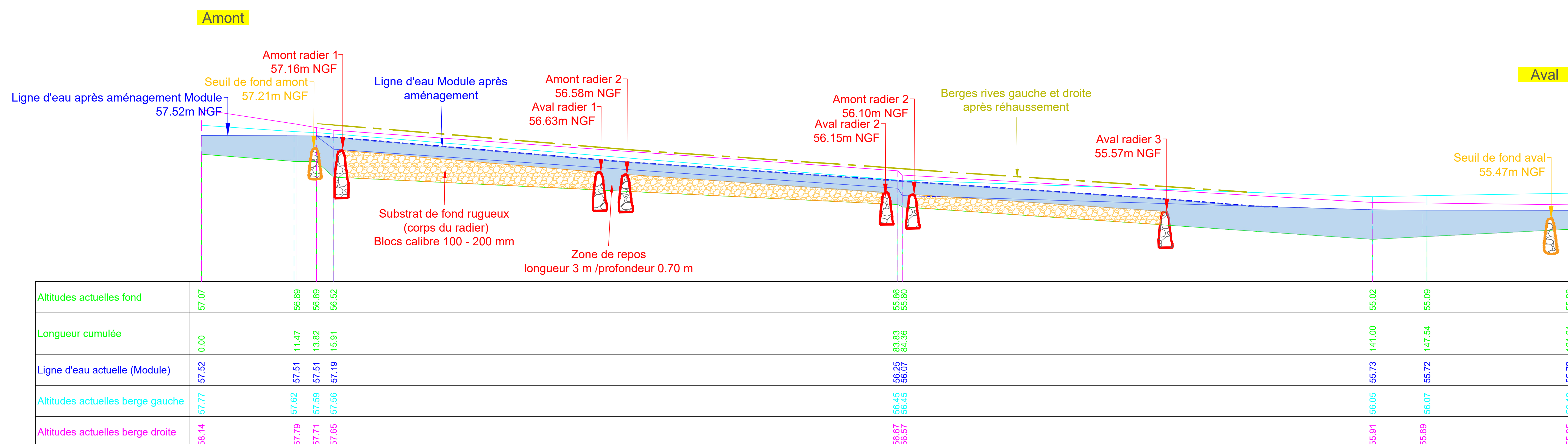

COMMUNE DE LAVERSINES



Restauration de la Continuité Ecologique sur le ruisseau Laversines

PROJET - Secteur 2

Plan de masse - coupes - profil en long

Numéro d'affaire: i 190041	Référence du plan	Indice
Echelle: Selon cadres	01	01
Phase: PRO	Localisation du dessin dans l'ensemble du projet	
Nom du fichier: PRO.dwg	X:\AR\PRO\PROJET\190041\TECHNIQUE\06 - PRO	
Type de repère altimétrique: NGF	Type de projection: Lambert 93 - CC49	



Sigle social:
387, rue des Champs
S.P. N° 509
76235 BOIS GUILLAUME Cedex
Tél: 02.35.59.49.39 - Fax: 02.35.59.84.94
www.sogeti-ingenierie.fr

INDICE	OBJET DE L'INDICE	DATE	DESSINE PAR	VERIFIE PAR
01	Création	Avril 2020	L. HOYEZ	N. VELIN
02				
03				
04				
05				

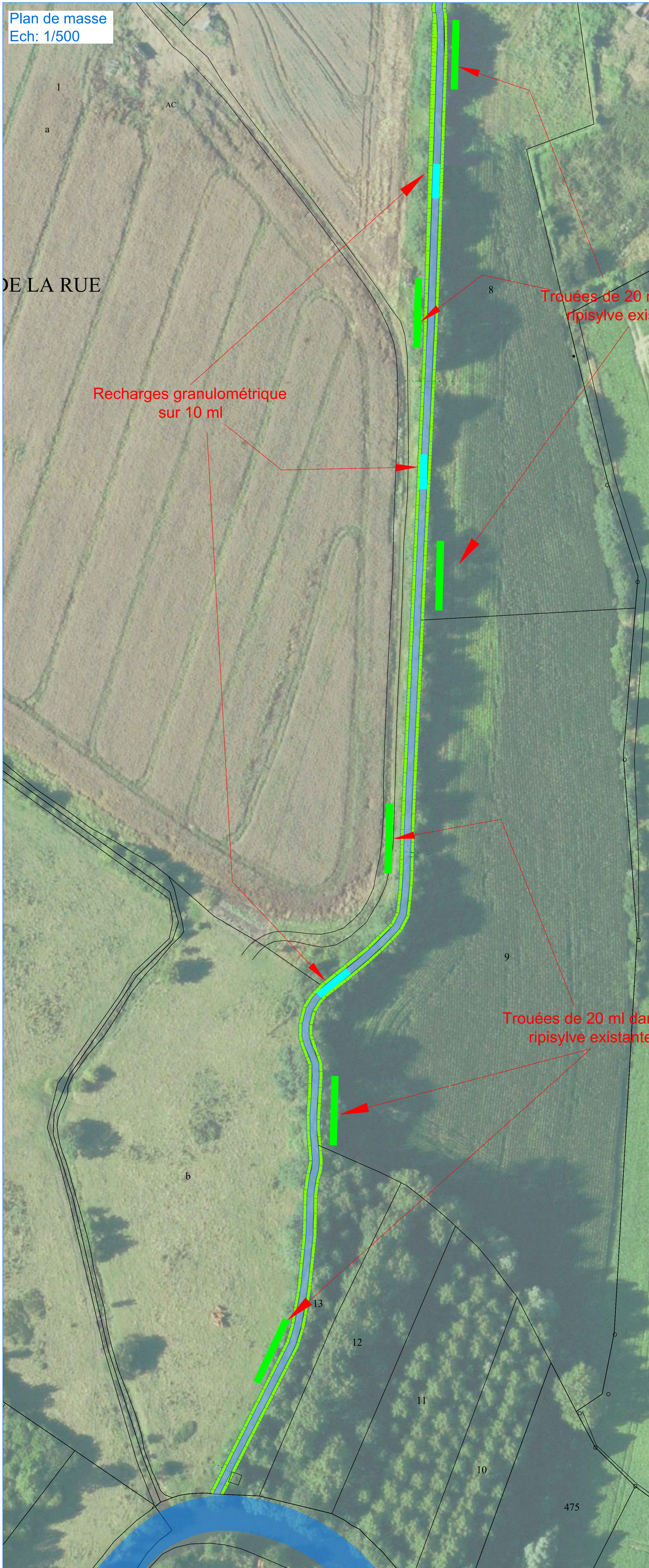
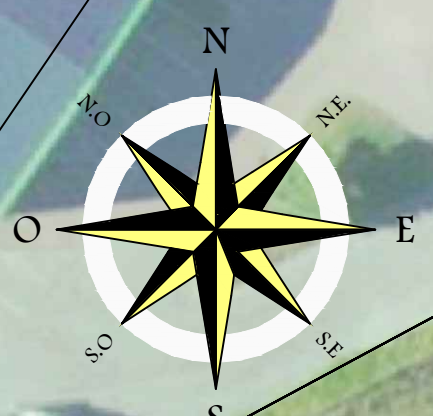

COMMUNE DE LAVERSINES



Restauration de la Continuité Ecologique sur le ruisseau Laversines

PROJET - Secteur 4

Plan de masse

Numéro d'affaire: I 190041	Référence du plan		Indice
Echelle: 1/500	03		01
Phase: PRO	Localisation du dessin dans l'ensemble du projet		
Nom du fichier: PRO.dwg	X:\Affaires\PRO\OISE\190041\TECHNIQUE\06 - PRO		
Type de repère altimétrique: NGF			
Type de projection: Lambert 93 - CC49			



Siège social :
387, rue des Champs
B.P. N° 509
76235 BOIS GUILLAUME Cedex
Tél : 02.35.59.49.39 - Fax : 02.35.59.84.94
www.sogeti-ingenierie.fr

INDICE	OBJET DE L'INDICE	DATE	DESSINE PAR	VERIFIE PAR
01	Création	Avril 2020	L. HOYEZ	N. VELIN
02				
03				
04				
05				